Imprägnierwerk AG Willisau
Ostergauerstrasse 10, Postfach, CH-6130 Willisau
www.impraegnierwerk.ch, Tel.+41 41 972 80 00

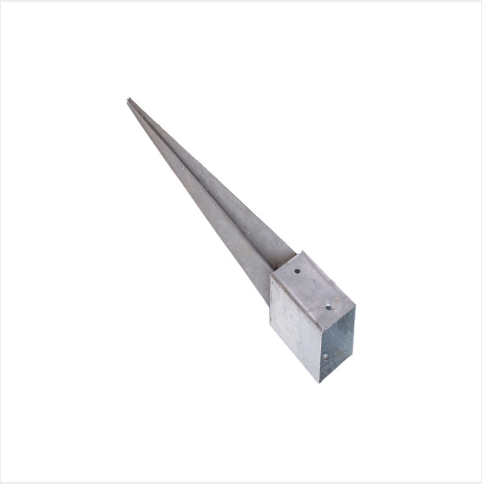

Einschlaghülse, verzinkt

….die halten was aus!!
- Die Einschlaghülsen sind für Pfosten mit einen Mindestquerschnitt von 80x80mm ausgelegt.
- Ideal für den Zaun und Koppelbau. Auch geeignet als Pfostenaufnahme von Carports, Unterstellboxen, Palisaden im Garten- Terrassen- und Landschaftsbau.
- Diese Einschlaghülsen sind stabil gefertigt und komplett feuerverzinkt. Sie besitzen zudem Borhrungen für die Querbefestigung.

Informationen

ArtikelNr.	29.10.0072
Lieferzeit	0 Tage
Bei Abholung	0 Tage
Preis exkl. MwSt	CHF 23.40/Stk.*

Preise exkl. MwSt., ab Werk abgeholt
Angebot 60 Tage gültig
Unverbindliche Angaben | impraegnierwerk.ch/agb

Einschlagbodenhülse
- Stahlblech, verzinkt
- Länge: 700mm
- Dim: 81x81mm
- mit Bohrung zur Pfostenbefestigung